



CONGRESO
LATINOAMERICANO
DE ETNOBIOLOGÍA



CONGRESO
MEXICANO DE
ETNOBIOLOGÍA

Renaciendo mundos: resistencia biocultural en Latinoamérica

EXCURSIONES ETNOBIOLÓGICAS

Sábado 29 de Octubre, 2022

Conoce parte de los recursos naturales más importantes para las comunidades de Tlaxcala, su ambiente y la cultura alrededor de ellos.

Se visitarán lugares en donde ha sido culturalmente importante el manejo de recursos tradicionales para los habitantes del estado.

Transporte y alimentos incluido.

Precio aproximado \$900.00 MN / \$44 USD

Informes: Whatsapp  2461003942 o correo electrónico excetn_2022@gmail.com

Excursión 1: - *El Maguey y El Pulque*

Visitar la región de Calpulalpan es como viajar en el tiempo ya que resguarda tesoros prehispánicos, además de poseer gente que transforman la planta de las maravillas en la gran bebida de los dioses. ¡Ven a conocerlos!

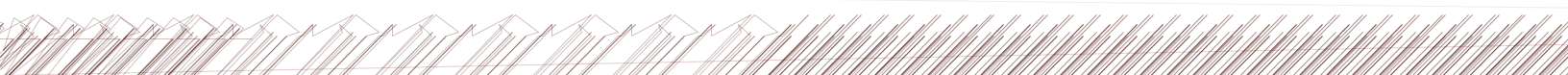
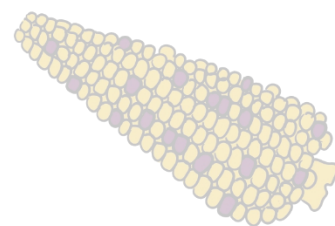
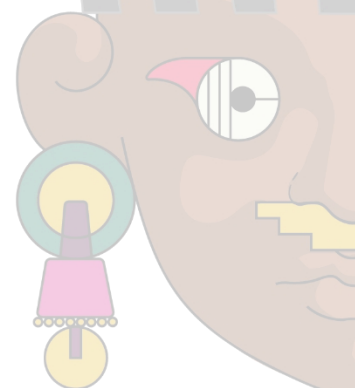



Excursión 2: - *Maíces de Colores*

Ixtenco pinta a Tlaxcala con sus mil colores y resguarda uno de los pueblos más antiguos de la región. Los Yumhu te dejarán impresionando por sus prendas, su atole agrio y sobre todo por sus maíces multicolores, en donde podrás percibir la esencia de sus variedades y el sabor tradicional de sus derivados.

Excursión 3: - *Murales de Alegría*

El territorio de Tlaxcala presenta una historia antigua, desde los olmecas-xicalancas, con sus escenas en pinturas que resaltan su grandeza, hasta la cultura gastronómica tradicional, como la del amaranto, en las cercanías de antiguas ciudades.

Excursión 4: - *La Montaña*

Desde las faldas de la Malinche hasta su cima, se aprecia la belleza que aportan formas vivas maravillosas, como las plantas y los hongos, algunos comestibles y medicinales, junto con vistas únicas que cambian mientras caminas por sus senderos de bosque.

Informes: **Whatsapp**  2461003942 o correo electrónico excetn_2022@gmail.com

Asunto: Excursión Etno

